# PROYECTO de CONTINUIDAD PEDAGÓGICA

# 1º AÑO

# "CUIDARNOS AHORA PARA ABRAZARNOS DESPUÉS"

## INSTITUTO INMACULADA

NOMBRE:

……

DURANTE ESTE TIEMPO DE AISLAMIENTO, CON EL FIN DE GARANTIZAR LA CONTINUIDAD PEDAGÓGICA, LES PROPONEMOS A LOS NIÑOS, NIÑAS Y FAMILIAS DE PRIMER AÑO, REALIZAR LAS SIGUIENTES ACTIVIDADES.
ESTA MEDIDA SANITARIA DE PREVENCIÓN REQUIERE RESPONSABILIDAD SOCIAL. PARA ÉSTO, SOLO HAY QUE TENER EN CUENTA ESTAS SENCILLAS ACCIONES.

**RECORDÁ:**

- LAVARTE LAS MANOS CON FRECUENCIA.
- PERMANECER EN CASA TODO LO QUE SEA POSIBLE.
- TOSER O ESTORNUDAR EN EL PLIEGUE DEL CODO.
- NO SON VACACIONES.
- NO SALGAS A LUGARES A LOS QUE CONCURRA MUCHA GENTE.

ESTE TIEMPO ES PARA PROTEGERNOS, SEAMOS RESPONSABLES.
DE NOSOTROS DEPENDE LA SALUD DEL OTRO.

# Es fácil ser superhéroe o superheroína.

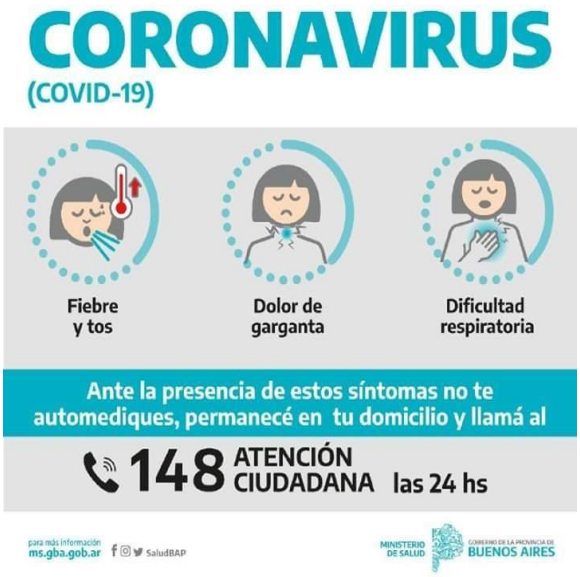
CORONAVIRUS
(COVID-19)
Fiebre y tos
Dolor de garganta
Dificultad respiratoria
Ante la presencia de estos síntomas no te automediques, permanecé en tu domicilio y llamá al
148 ATENCIÓN CIUDADANA las 24 hs
para más información ms.gba.gob.ar
SaludBAP
MINISTERIO DE SALUD
GOBIERNO DE LA PROVINCIA DE BUENOS AIRES

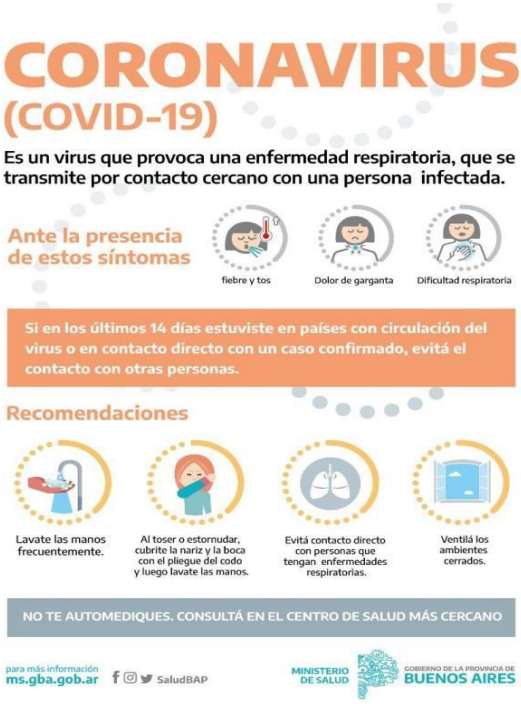
CORONAVIRUS
(COVID-19)
Es un virus que provoca una enfermedad respiratoria, que se transmite por contacto cercano con una persona infectada.
Ante la presencia de estos síntomas
fiebre y tos
Dolor de garganta
Dificultad respiratoria
Si en los últimos 14 días estuviste en países con circulación del virus o en contacto directo con un caso confirmado, evitá el contacto con otras personas.
Recomendaciones
Lavate las manos frecuentemente.
Al toser o estornudar, cubrite la nariz y la boca con el pliegue del codo y luego lavate las manos.
Evitá contacto directo con personas que tengan enfermedades respiratorias.
Ventilá los ambientes cerrados.
NO TE AUTOMEDIQUES. CONSULTÁ EN EL CENTRO DE SALUD MÁS CERCANO
para más información ms.gba.gob.ar
SaludBAP
MINISTERIO DE SALUD
GOBIERNO DE LA PROVINCIA DE BUENOS AIRES

Como desinfectar tu celular del CORONAVIRUS COVID - 19
El Coronavirus puede permanecer hasta 9 días en superficies como metal, cristal o plástico. Un celular tiene 10 veces más bacterias que la tapa de un inodoro.
Recomendaciones:
1. Limpiar de manera regular teléfonos, computadoras, tablets, etc., que se tocan con frecuencia y están cerca de la boca y nariz.
2. Lavarse las manos con agua y jabón cada vez que se deje de utilizar el celular
Limpieza segura:
• Desenchufar y apagar el celular
• Se recomienda usar una mezcla de agua con alcohol con medidas de la misma proporción.
• Empapar un paño de gamuza suave y tener otro a mano para secarlo inmediatamente.
Evitar:
• Alcohol puro sin duluir
• Gel desinfectante de manos
• Aplicar mucha presión en la pantalla del móvil.
• Toallitas desmaquillantes
• Limpiacristales
• Rociar un líquido directamente en el dispositivo.
8 : 20
FBCB
UNL · FACULTAD DE BIOQUÍMICA Y CIENCIAS BIOLÓGICAS

**CUIDARNOS JUGANDO**

LES PROPONEMOS REALIZAR EN FAMILIA EL SIGUIENTE JUEGO DURANTE LOS DÍAS DE AISLAMIENTO. AL FINALIZAR CADA DÍA, REGISTRÁ SI LOGRASTE CUMPLIR EL DESAFÍO EN LA GRILLA.

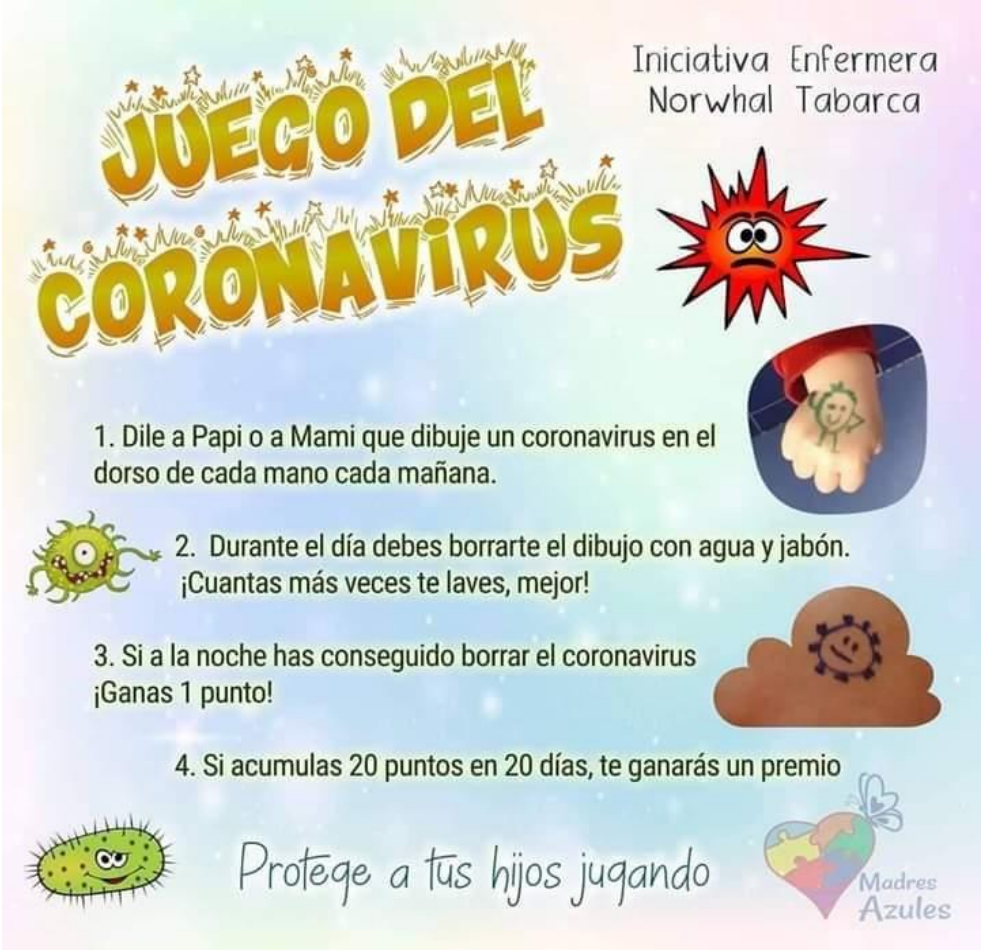


| DÍA | LO LOGRÉ | PUNTOS | DÍA | LO LOGRÉ | PUNTOS |
|---|---|---|---|---|---|
| A JUGAR!! | ---------- | ---------- | MARTES 24/3 | | |
| MARTES 17/3 | | | MIÉRCOLES 25/3 | | |
| MIÉRCOLES 18/3 | | | JUEVES 26/3 | | |
| JUEVES 19/3 | | | VIERNES 27/3 | | |
| VIERNES 20/3 | | | SÁBADO 28/3 | | |
| SÁBADO 21/3 | | | DOMINGO 29/3 | | |
| DOMINGO 22/3 | | | LUNES 30/3 | | |
| LUNES 23/3 | | | MARTES 31/3 | | |

**MARTES 17/03**

LEÉ CON AYUDA LAS RECOMENDACIONES DEL LAVADO DE MANOS … ¿QUÉ UTILIZAMOS?

ESCRIBÍ UNA LISTA DE 3 ELEMENTOS QUE UTILIZASTE PARA EL LAVADO DE MANOS

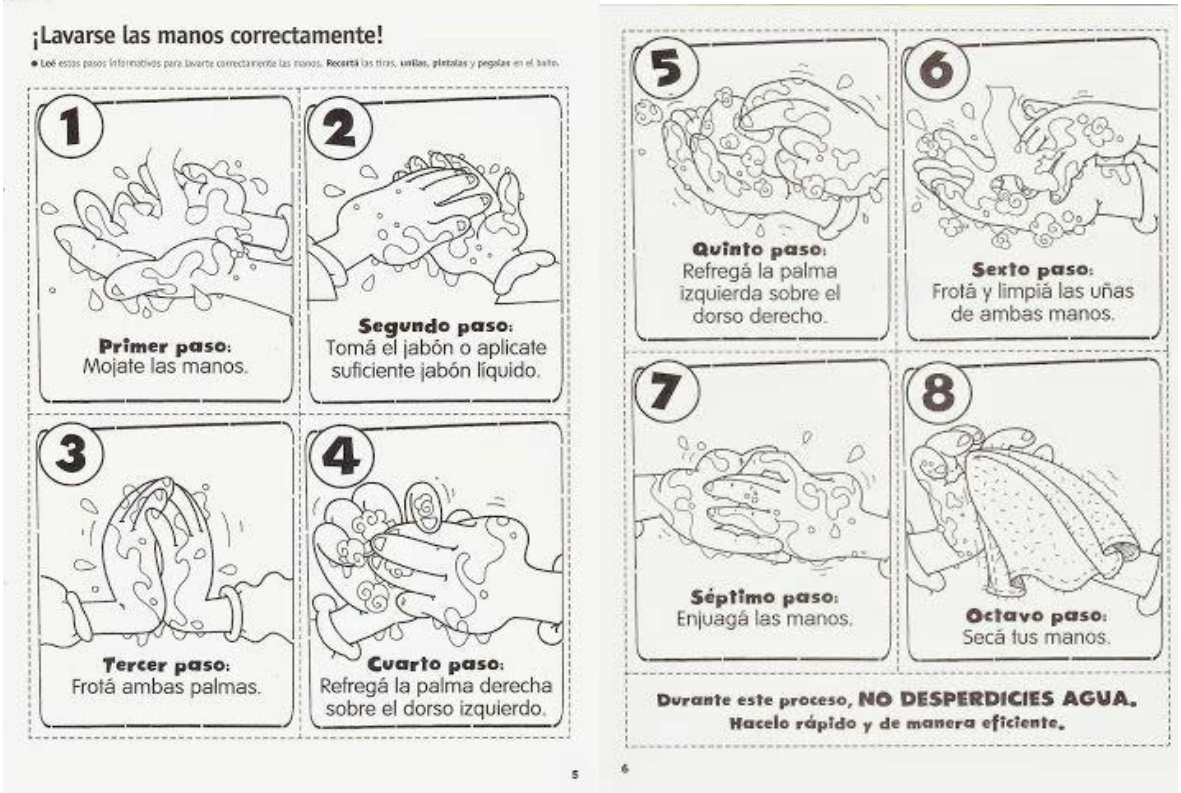


1_____

2_____

3_____

PINTÁ LA CANTIDAD DE CUADRADITOS QUE TE INDICA EL NÚMERO DEL AUTO

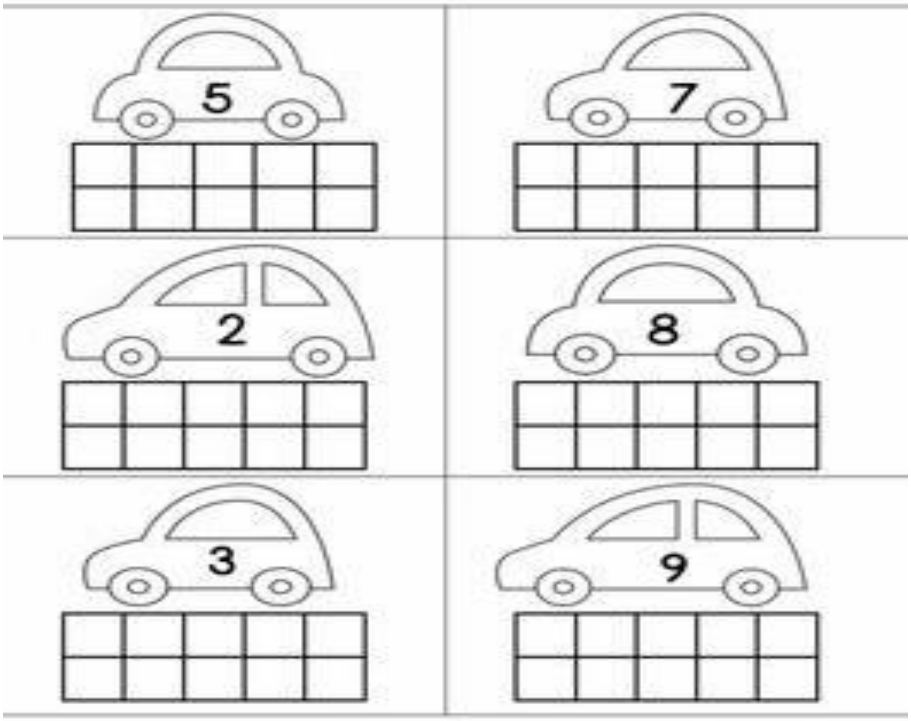


**MIÉRCOLES 18/03**

COLOREÁ EL DIBUJO Y REMARCÁ LA LETRA **A**

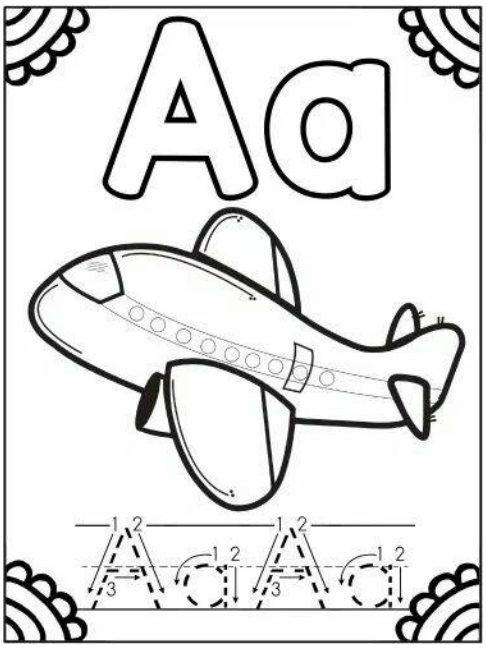

BUSCÁ ELEMENTOS DENTRO DE TU CASA QUE COMIENCEN CON LA LETRA A Y REALIZÁ UNA LISTA CON 5 PALABRAS.

1_____

2_____

3_____

4_____

5_____

¿CUÁNTOS HAY EN CADA UNO?

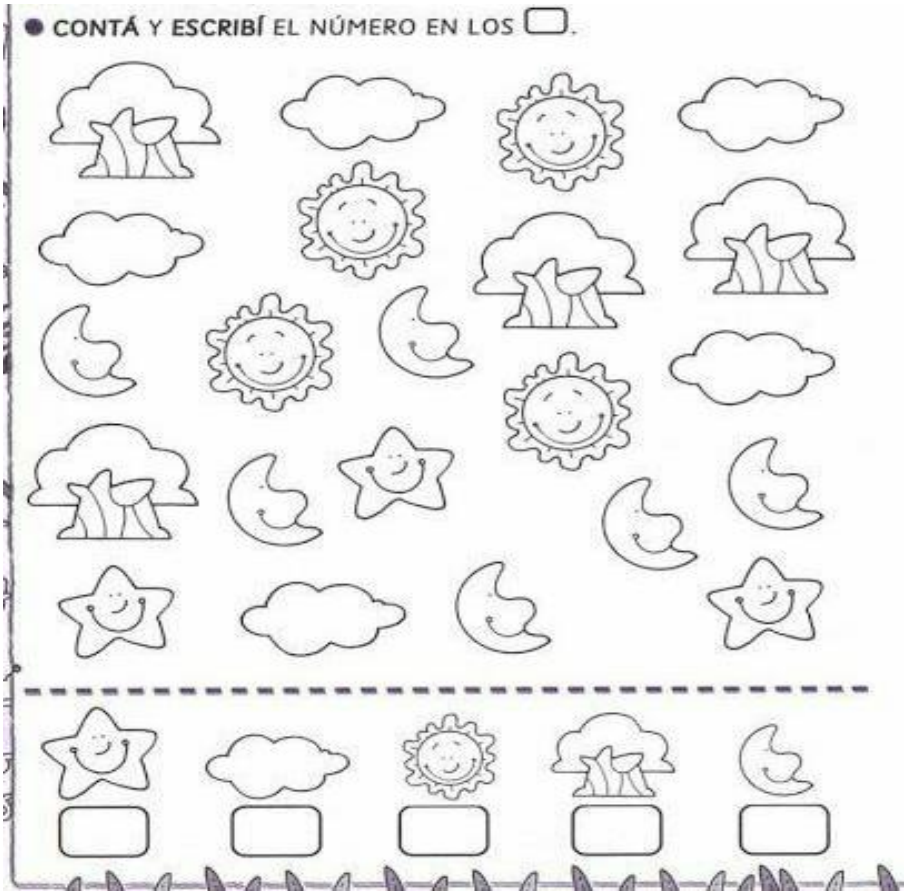

**JUEVES 19/03**

¡LES PRESENTAMOS LA LETRA E!

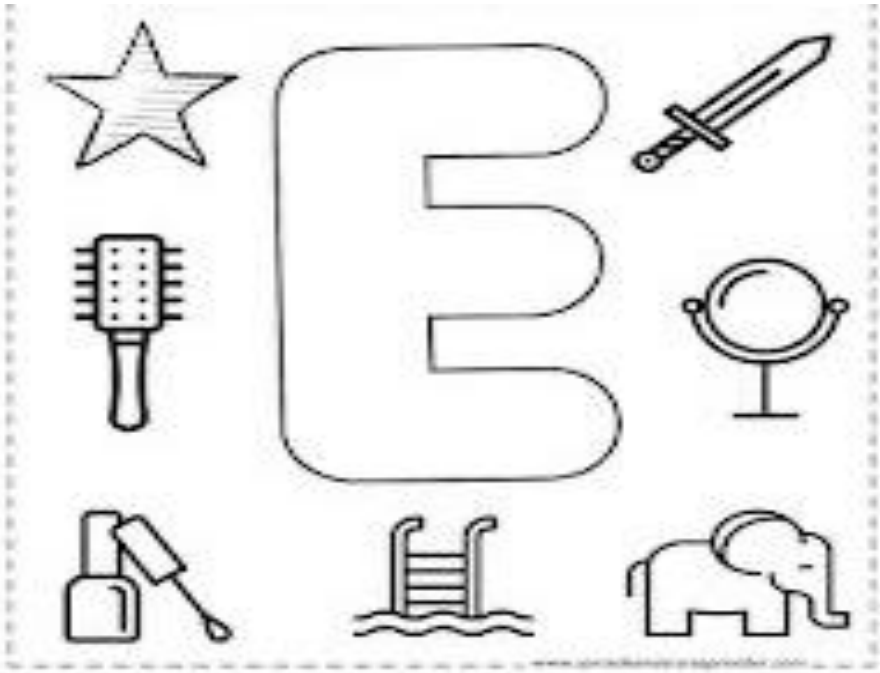

ESCRIBÍ LOS OBJETOS QUE VES EN LA IMAGEN

_____

_____

_____

_____

## ¡Muchos o pocos!

Colorea donde hay muchos.

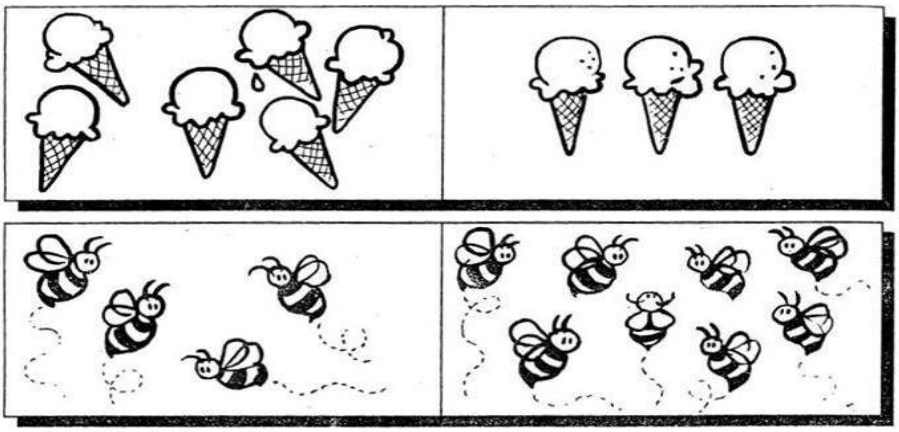

Encierra al grupo donde hay pocos.

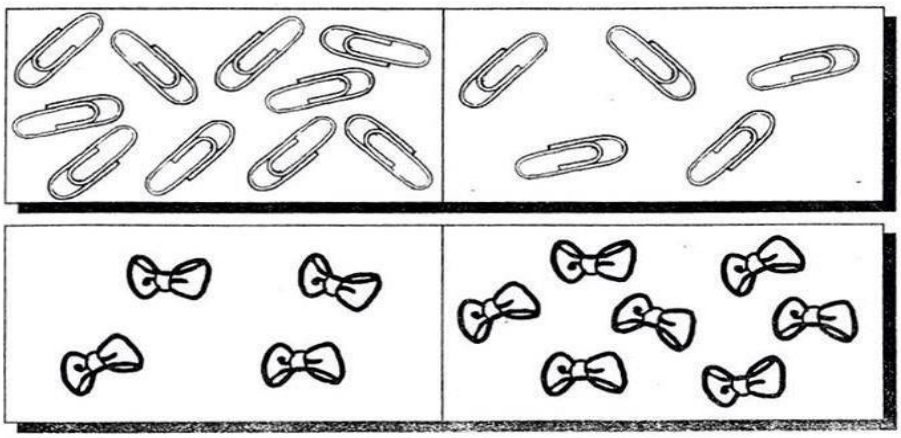

**VIERNES 20/03**

ESCRIBÍ TU NOMBRE COMPLETO

---

MARCOS SE QUEDÓ CUIDANDO DE SU SALUD Y  LA DE LOS DEMÁS EN SU CASA. ¿QUÉ ELEMENTOS OBSERVÁS EN SU CUARTO?

COLOREÁ LA IMAGEN

| | |
|---|---|
| | |
| | |
| | |
| | |
| | |
| | |
| | |
| | |

**MIÉRCOLES 25/03**

CONTÁ CADA OBJETO Y ESCRIBÍ LA CANTIDAD.
ANIMATE Y ESCRIBÍ EN LETRAS LOS NÚMEROS QUE COMPLETASTE.

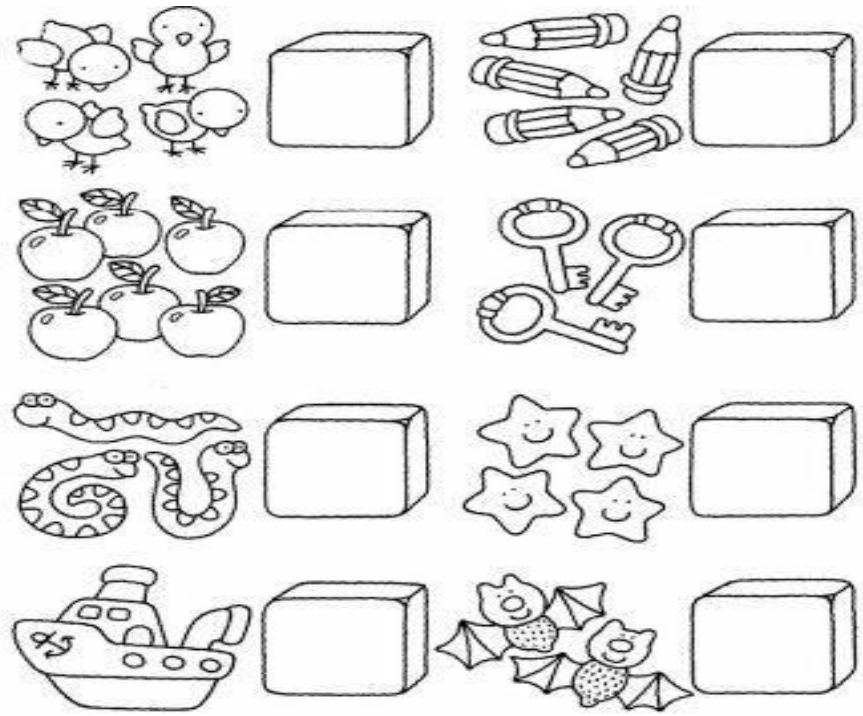

**JUEVES 26/03**
¡TE PRESENTAMOS LA I !

COLOREÁ EL DIBUJO Y REMARCÁ LA LETRA **I**

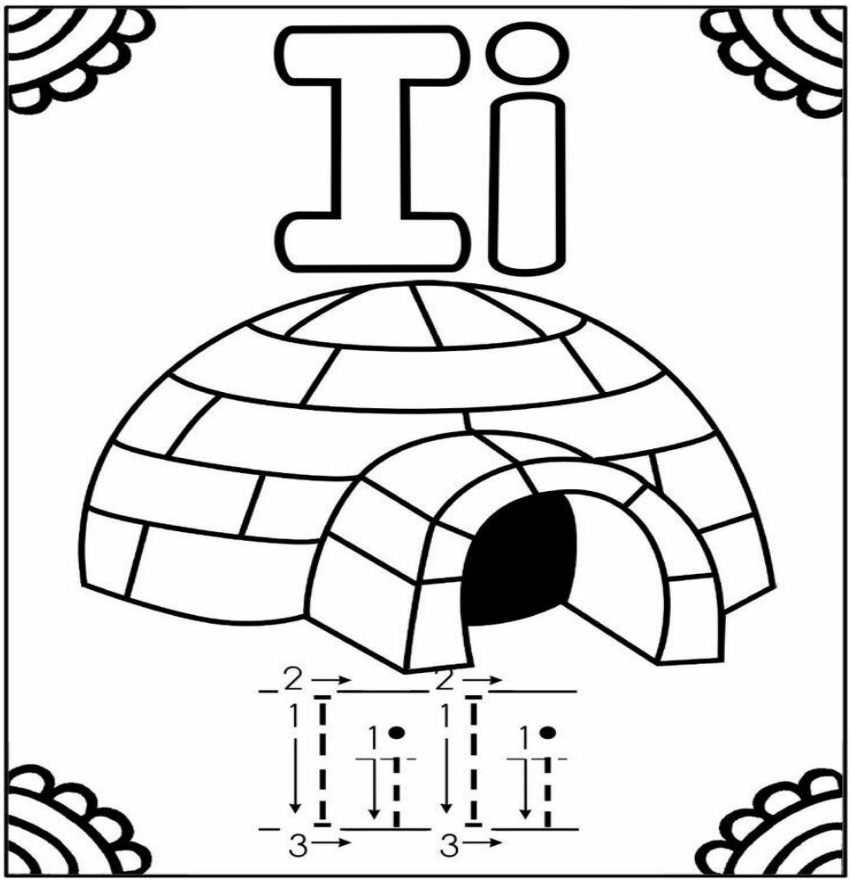


BUSCÁ, RECORTÁ Y PEGÁ 5 PALABRAS QUE COMIENCEN CON LA LETRA **I**

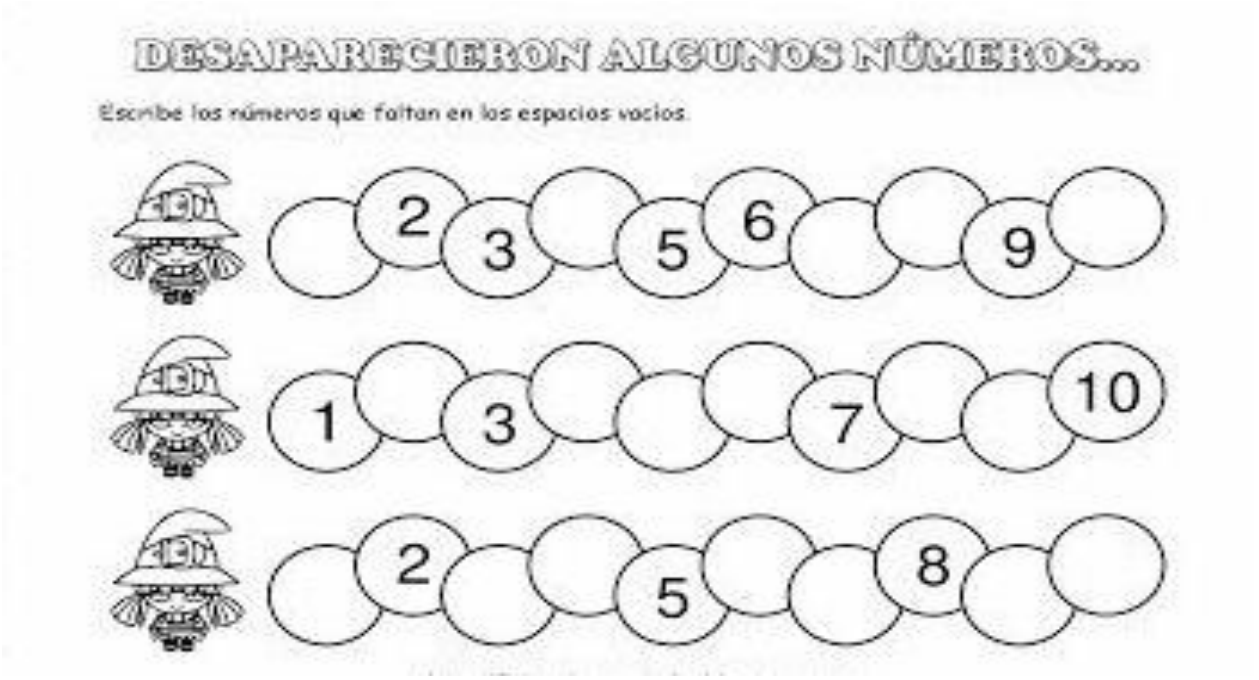


**VIERNES 27/03**

¡QUÉ ALEGRÍA! ¡LLEGÓ LA HORA DE LEER CON AYUDA!

ELEGÍ 3 ANIMALES Y ESCRIBÍ COMO PUEDAS EL NOMBRE DE CADA UNO

1_____

2_____

3_____

¡A JUGAR!

TIRÁ 5 VECES LOS DADOS Y PINTÁ EN CADA OCASIÓN EL NÚMERO QUE TE SALE.

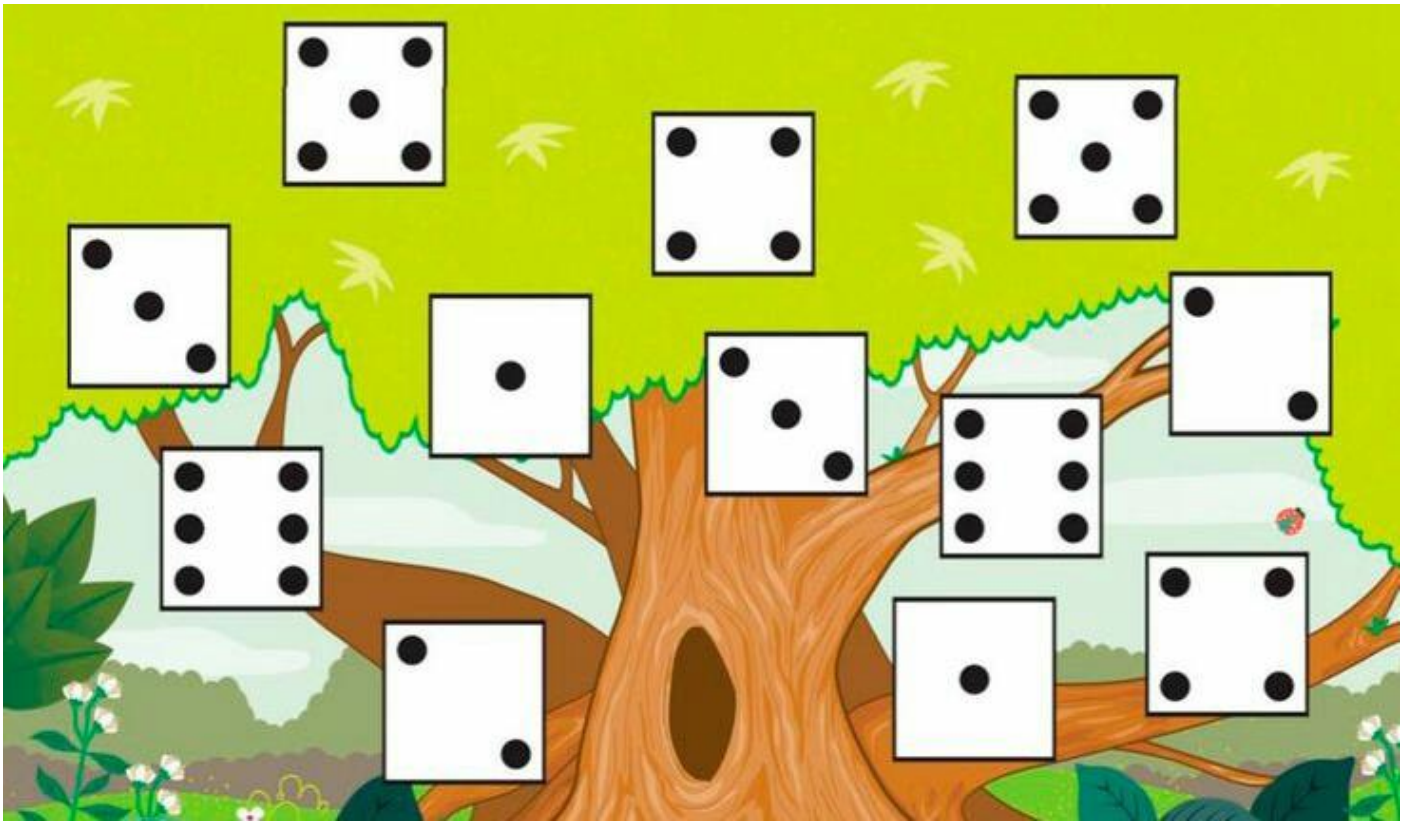

**LUNES 30/03**

¡NOS INFORMAMOS! EN FAMILIA MIRAMOS EL SIGUIENTE VIDEO

https://www.youtube.com/watch?v=prHuClGHtmY

**¿QUÉ ES EL CORONAVIRUS? Explicación para niños | Vídeos Educativos para Niños**

EN UNA HOJA APARTE, DIBUJÁ Y ESCRIBÍ COMO PUEDAS, QUÉ PRECAUCIONES TUVISTE EN CUENTA PARA CUIDARTE.

CONTÁ LOS OBJETOS Y UNÍ CON EL NÚMERO CORRESPONDIENTE

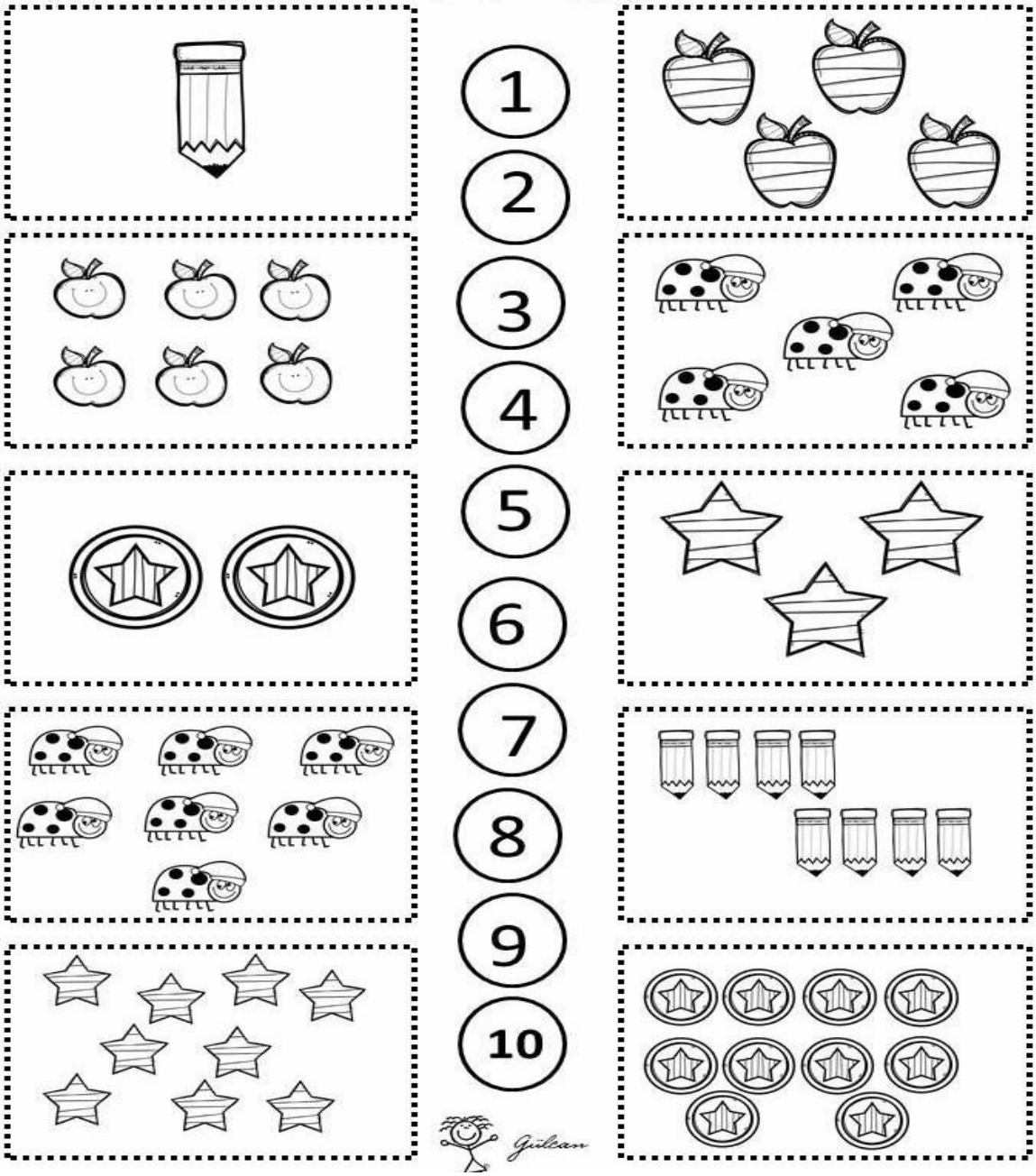

**MARTES 31/03**

LEEMOS CON AYUDA , Y COLOREAMOS LOS DIBUJOS QUE CORRESPONDEN.

EL EXPLORADOR VIO UN TIGRE EN LA SELVA.

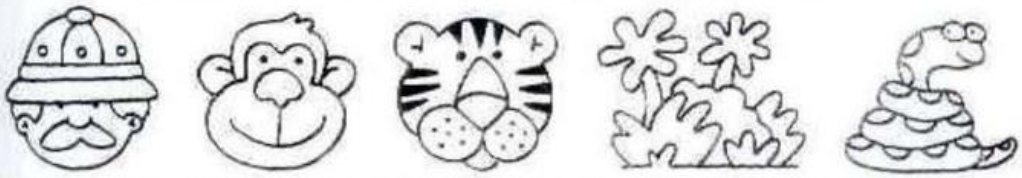

MAMÁ COMPRÓ MANZANAS Y SANDÍAS.

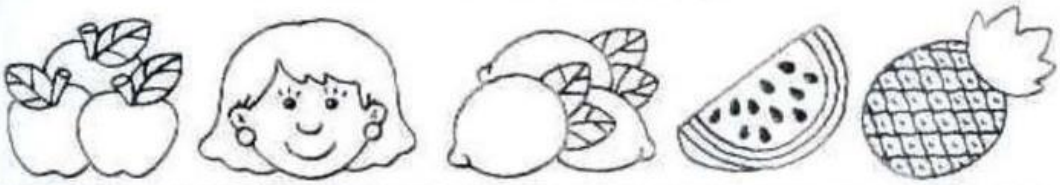

TERESA VIAJA EN BARCO O EN AVIÓN.

PAPÁ DESAYUNA CAFÉ Y UNA MEDIALUNA.

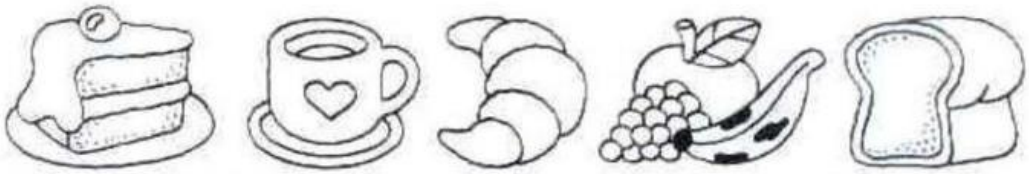

TEO SALIÓ AL JARDÍN CON SU REGADERA.

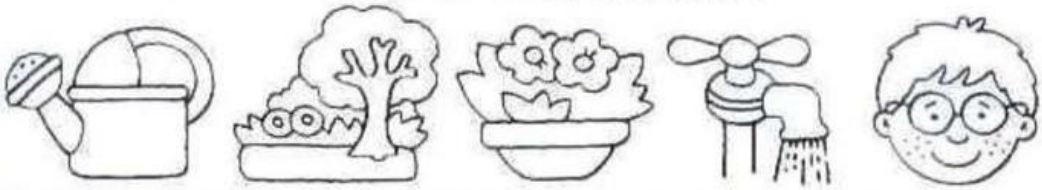

¡NOS PREPARAMOS PARA NUESTRA SALIDA EDUCATIVA!
OBSERVÁ LA IMAGEN Y CONTÁ CUÁNTOS ANIMALITOS HAY DE CADA UNO.

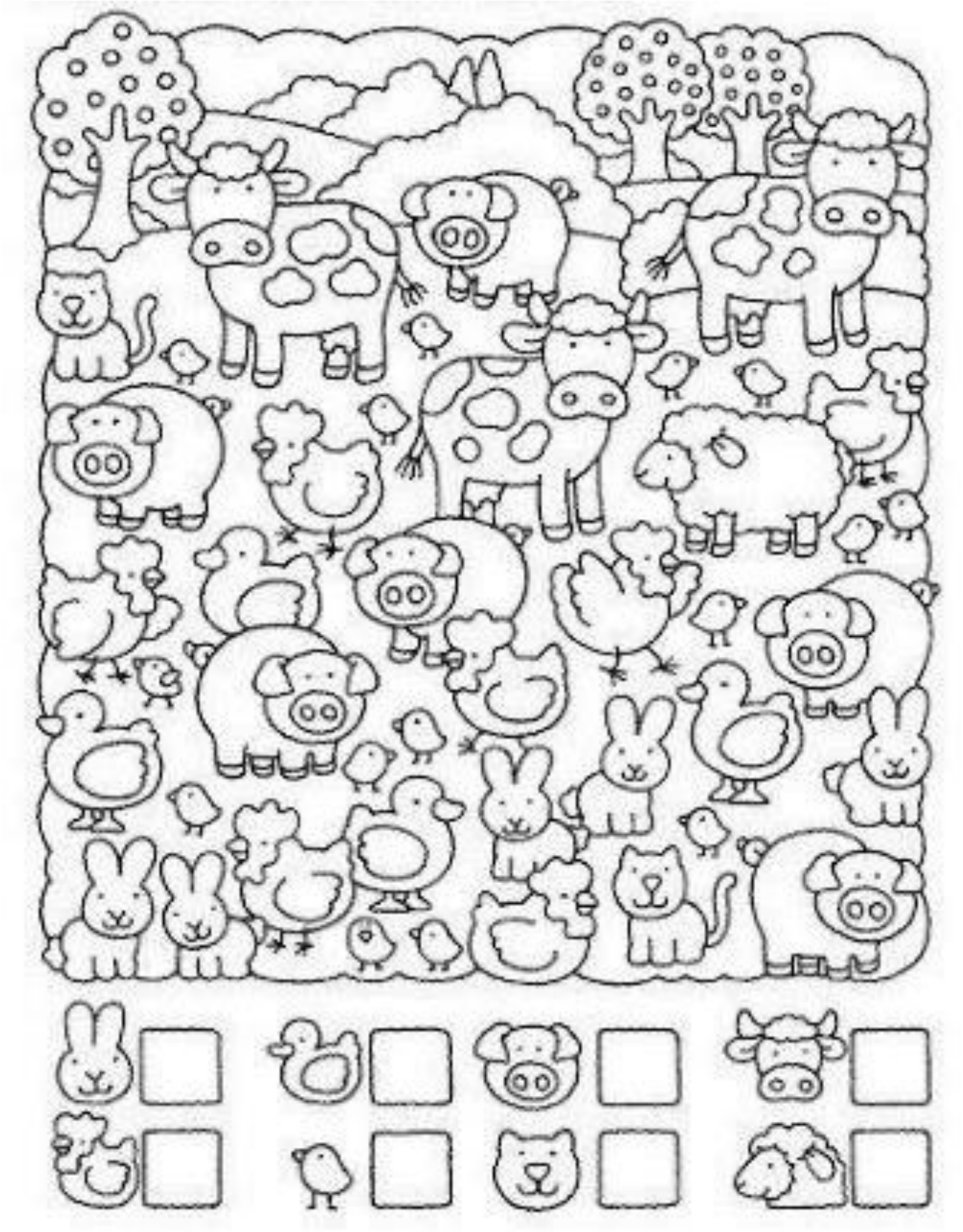

## *¡QUÉ BUENO QUE NOS VOLVAMOS A VER!*

NO OLVIDES TRAER:

- LOS ELEMENTOS DE HIGIENE PERSONAL.
- LAS ACTIVIDADES REALIZADAS EN ESTE TIEMPO. LAS MISMAS TIENEN QUE ESTAR DENTRO DE UN FOLIO CON NOMBRE.
- ¡Y MUCHAS GANAS DE APRENDER!

**¡TE ESPERAMOS!**

LAS SEÑOS DE PRIMERO ☺
Antonella
Ximena
Gisela
Nadia